

Informações Gerenciais do Estado do Espírito Santo



MÊS: OUTUBRO 2008

GOVERNO DO ESTADO DO ESPÍRITO SANTO
SECRETARIA DE ESTADO DE GESTÃO E RECURSOS HUMANOS
SUBSECRETARIA DE ESTADO DE RECURSOS HUMANOS
NÚCLEO DE ESTATÍSTICA DE RECURSOS HUMANOS - NUERH

Governador do Estado do Espírito Santo:
Paulo Cesar Hartung Gomes

Secretário de Estado de Gestão e Recursos Humanos:
Ricardo de Oliveira

Subsecretário de Estado de Recursos Humanos:
Sandra Helena Bellon

Núcleo de Estatística de Recursos Humanos:
Marlene Vieira
Claire Andrea Lyra
Josana Karla Venturim Santana de Souza
Marcelle Folha Motta
Manoela do Nascimento Souza
Zaloar Gomes Pinto

SUMÁRIO

Demonstrativo do Quadro de Servidores Ativos e Inativos _____	5
Valores da Folha de Pagamento _____	6
Comparativo da Evolução do Quantitativo de Servidores _____	7
Comparativo da Evolução da Folha de Pagamento _____	8
Quantitativo de Servidores do Poder Executivo Estadual – Administração Direta _____	9
Quantitativo de Servidores do Poder Executivo Estadual – Autarquias _____	10
Quantitativo de Segurados do Regime Próprio de Previdência Social – RPPS _____	11
Despesas com Servidores do Poder Executivo Estadual – Administração Direta _____	12
Despesas com Servidores do Poder Executivo Estadual – Autarquias _____	13
Despesas Pagamento Aposentadorias e Pensões do Regime Próprio de Previdência Social – RPPS _	14
Demonstrativo da Evolução de Cargos de Designação Temporária _____	15
Demonstrativo dos Gastos com Escala Especial _____	17
Demonstrativo do Custo do Auxílio Alimentação Pago na Folha de Pagamento _____	18
Demonstrativo do Quantitativo e dos Gastos com Estagiários _____	19
Distribuição do Quantitativo e das Despesas de Pessoal por Área _____	21
Remuneração Média dos Servidores da Administração Direta _____	22
Demonstrativo da Contribuição Previdenciária ao RPPS _____	24

APRESENTAÇÃO

Com a finalidade de dar publicidade aos seus atos de modo a permitir, dentre outros, planejamento, transparência e estudos sobre servidores públicos, a Secretaria de Estado de Gestão e Recursos Humanos, organiza e sistematiza, mensalmente, sob a denominação de relatório gerencial, informações pormenorizadas sobre quantitativos e gastos com pessoal. O relatório contempla dados do Poder Executivo Estadual, relativos aos servidores ativos e aos beneficiários do Regime Próprio de Previdência Social, no qual estão inseridos os aposentados e os pensionistas.

A partir do ano de 2007, a totalidade dos servidores da Administração Direta e das Autarquias, inclusive aqueles regidos pela CLT, passou a ter suas folhas de pagamento processadas pelo sistema SIARHES (Sistema Integrado de Administração de Recursos Humanos do Espírito Santo).

Nos quadros de informações sobre servidores ativos e contribuições previdenciárias, na parte referente às despesas de pessoal, constam os dados dos servidores estatutários e dos celetistas, e dados do complemento previdenciário. Esse complemento, representa o dispêndio do Governo para completar as despesas com o pagamento dos aposentados e pensionistas, após apurada a arrecadação previdenciária do Fundo Financeiro constituída pelas parcelas de contribuição do servidor e de responsabilidade do Estado (encargo patronal).

As informações do relatório têm característica pontual – dados da competência – e demonstram a composição da folha de pagamento quanto: às diversas categorias que a compõem e a vinculação ao regime previdenciário; o tipo de vínculo dos servidores para com o poder público – permanente ou transitório; a sua especificidade – civil ou militar; dentre outros. Em algumas das informações, são apresentados demonstrativos de seu comportamento ao longo dos últimos doze meses.

Os dados são coletados a partir das folhas de pagamento e expressam, nos quantitativos, o número de vínculos públicos e não o número de servidores, pois, há casos de acumulação legal. Assim, um mesmo servidor, detentor de dois cargos legalmente acumuláveis, é computado como dois vínculos. Quanto às despesas, nelas estão englobados além das remunerações mensais regulares, pagamentos de: 13º vencimento, ocorridos no mês; abono férias e diferenças atrasadas, tanto de vantagens pessoais quanto de promoções.

As oscilações regularmente verificadas, ora para mais ora para menos, decorrem, principalmente, no caso dos quantitativos, das variações nas contratações e desligamentos de servidores temporários e comissionados, e das aposentadorias; e, na questão das despesas, decorrem dos pagamentos variáveis, citados no parágrafo anterior e dos vencimentos dos novos nomeados.

No mês de outubro, quando comparado ao mês anterior, verifica-se um acréscimo na despesa com pagamento de pessoal, da ordem de aproximadamente R\$ 2.700.000,00, decorrentes da incorporação de 50% da Gratificação Especial de Apoio às Atividades de Saúde e da concessão da Progressão Salarial aos servidores da saúde; da contratação de aproximadamente 1.000 novos professores temporários e do pagamento dos valores retroativos dos subsídios das Autarquias com essa modalidade remuneratória.

**QUADRO INFORMAÇÕES SOBRE QUANTITATIVO E PAGAMENTO DE SERVIDORES
ATIVOS, APOSENTADOS E DE PENSIONISTAS DO PODER EXECUTIVO**

out/08

**INFORMAÇÕES
SERVIDORES
ATIVOS E
CONTRIBUIÇÕES
PREVIDENCIÁRIAS**

ESTATUTÁRIOS/CELETISTAS ATIVOS	31.136	84.267.623,72
COMISSIONADO ATIVOS	3.436	6.884.541,98
DTs	19.297	23.707.265,18
PENSÕES ESPECIAIS	241	517.829,34
COMP. APOSENTADORIA	1.080	2.701.237,92
ENC. SOCIAL PATRONAL		21.951.879,53
CONTRIBUIÇÃO COMPL. FUNPES		46.310.079,18
TOTAL	55.190	186.340.456,85
ESTAGIÁRIOS/MÉDICOS RESIDENTES	1.942	730.709,59
AUXÍLIO ALIMENTAÇÃO	28.500	4.400.615,53

**INFORMAÇÕES
FOLHAS
PAGAMENTO
APOSENTADOS E
PENSIONISTAS
DO RPPS**

APOSENTADOS	21.662	53.398.205,66
PENSIONISTAS	4.206	14.841.272,64
ENC. SOCIAL PATRONAL		3.676.151,90
TOTAL	25.868	71.915.630,20

DESPESAS COM PESSOAL OUTUBRO 2008

PODER EXECUTIVO - ADM. DIRETA E AUTARQUIAS - ATIVOS E INATIVOS

	VALOR DA FOLHA	PERCENTUAL
Ativos	136.811.310,41	73,42
Complementação Aposentadoria - CLT (1)	2.701.237,92	1,45
Pensões Especiais	517.829,34	0,28
Contribuição Complementar ao FUNPES	46.310.079,18	24,85
	186.340.456,85	100,00

Fonte: Relatórios SIARHES - Administração Direta e das Autarquias.

Nota:

(1) - Compreende complementações concedidas pelas Leis nºs 4.511/91, 4.565/91 e 5.567/98.

PAGAMENTO DOS BENEFICIÁRIOS DO REGIME PRÓPRIO DE PREVIDÊNCIA SOCIAL - RPPS

	VALOR DA FOLHA	PERCENTUAL
Aposentados	55.978.239,72	77,84
Pensionistas	15.937.390,48	22,16
	71.915.630,20	100,00

Fonte: Relatórios SIARHES - Administração Direta e das Autarquias.

QUANTITATIVO SERVIDORES - ATIVOS DO PODER EXECUTIVO E APOSENTADOS E PENSIONISTAS DO RPPS

Out/07	Nov./07	Dez./07	Jan/08	Fev/08	Mar/08	Abr/08	Mai/08	Jun/08	Jul/08	Ago/08	Set/08	Out/08
78.328	78.552	78.672	67.776	67.744	77.200	76.960	78.679	79.546	80.152	78.926	80.003	81.058

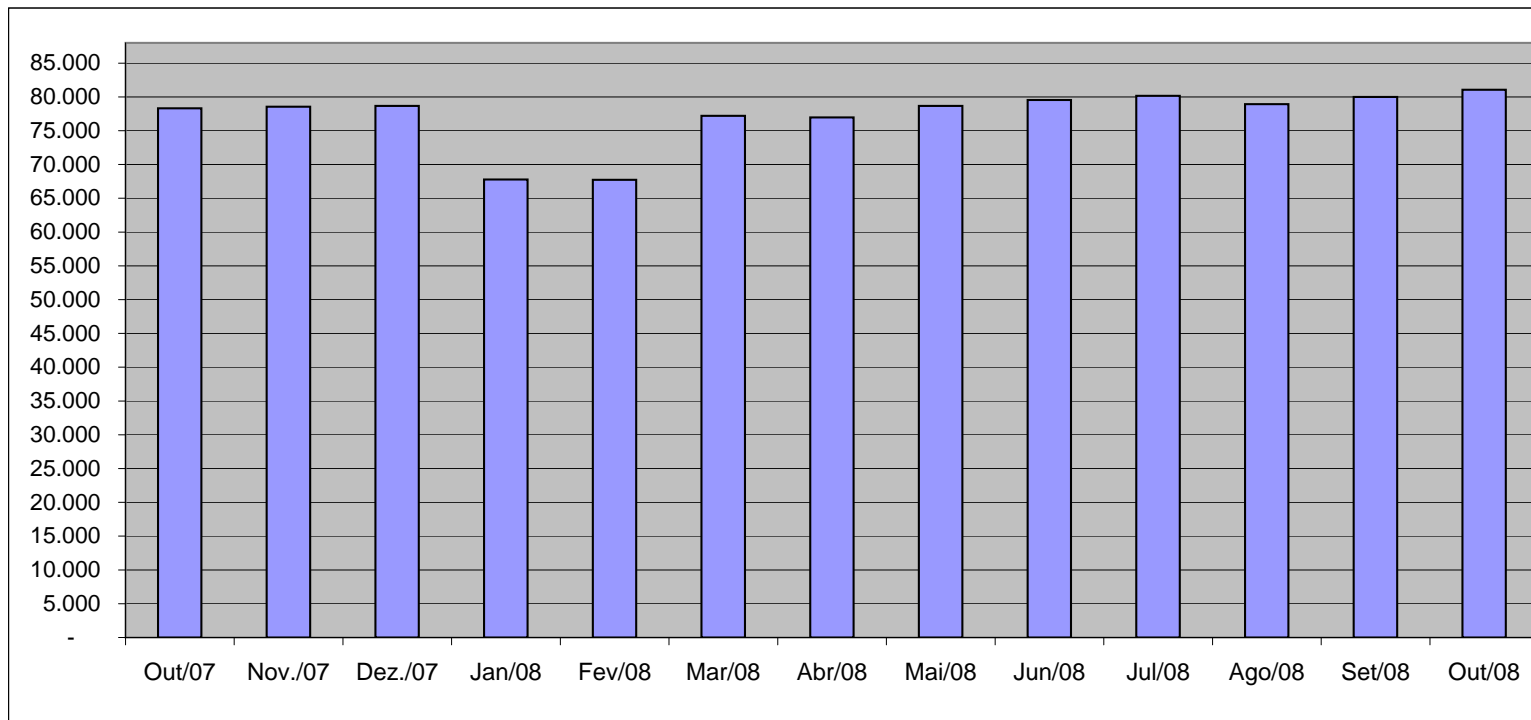

Fonte: Relatórios SIARHES - Administração Direta e das Autarquias.

VALOR DAS FOLHAS DE PAGAMENTO - ATIVOS DO PODER EXECUTIVO E APOSENTADOS E PENSIONISTAS DO RPPS

Out/07	Nov/07	Dez/07	Jan/08	Fev/08	Mar/08	Abr/08	Mai/08	Jun/08	Jul/08	Ago/08	Set/08	Out/08
199.638,76	223.163,81	351.472,43	179.934,08	175.406,89	193.091,35	196.957,48	206.043,43	212.512,82	215.603,99	209.517,51	208.640,29	211.946,01

Em R\$1.000,00

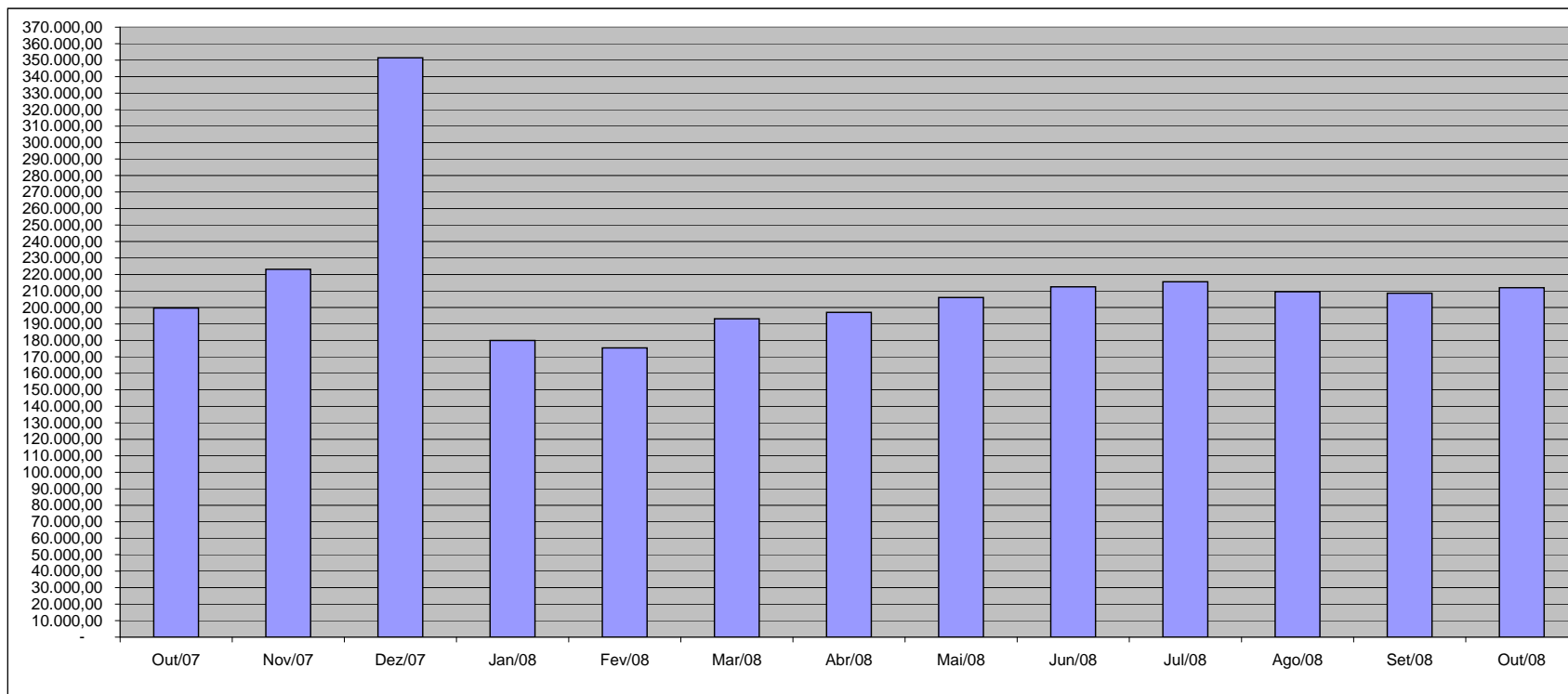

Fonte: Relatórios SIARHES - Administração Direta e das Autarquias.

QUANTITATIVO DE SERVIDORES ATIVOS DO PODER EXECUTIVO ESTADUAL - ADM. DIRETA

OUTUBRO/2008

	ÓRGÃOS	EFETIVOS/CLT	COMISSIONADOS ATIVOS	COMPL. APOS.(1)	DT'S ATIVOS	TOTAL GERAL
		ATIVOS		CLT		Nº SERV.
ADMINISTRAÇÃO DIRETA	AGE	46	34	-	-	80
	APE	4	20	-	-	24
	CASA CIVIL	6	63	-	-	69
	CASA MILITAR	2	16	-	-	18
	CBMES	861	3	-	-	864
	SECT	4	24	-	-	28
	DEFENSORIA PÚBLICA	138	27	2	-	167
	PGE	76	118	-	11	205
	POLÍCIA CIVIL	1.815	1	9	-	1.825
	POL. MILITAR	6.851	-	-	-	6.851
	POL. MILITAR-HPM	510	-	-	-	510
	SEAG	17	60	-	-	77
	SEAMA	4	20	-	-	24
	SECULT	135	68	-	-	203
	SECOM	5	23	-	-	28
	SEDETUR/SEDES	4	33	-	-	37
	SETUR	5	22	-	-	27
	SEDIT/SETOP	4	42	-	-	46
	SEDU	10.538	212	41	15.393	26.184
	SEDURB	4	33	-	-	37
	SEFAZ	538	184	-	-	722
	SEG	17	179	-	-	196
	SEJUS	374	509	-	310	1.193
	SEP	21	59	-	-	80
	SEGER	131	161	23	-	315
	SEGER - Pensões Especiais (2)	241	-	-	-	241
	SEGER - Prev. Complementar	-	-	45	-	45
	SESA	6.485	318	134	2.954	9.891
	SESP	23	126	-	-	149
	SESPORT	15	30	-	5	50
	SETADES	48	115	-	-	163
	VICE GOVERNADORIA	-	18	-	-	18
	Sub-Total	28.922	2.518	254	18.673	50.367

Fonte: Relatórios SIARHES - Administração Direta e das Autarquias.

Notas:

(1) - O quantitativo refere-se exclusivamente àqueles servidores/pensionistas que receberam complementação nesta competência e não aos que têm o direito. Por essa razão, na hipótese de ocorrer alteração na remuneração dos servidores ativos, poderá haver alteração nestes quantitativos.

(2) - Refere-se aos Pensionistas - Pensão Especial a cargo da SEGER.

QUANTITATIVO DE SERVIDORES ATIVOS DO PODER EXECUTIVO ESTADUAL - ADM. INDIRETA - AUTARQUIAS
OUTUBRO/2008

	ÓRGÃOS	EFETIVOS	COMISSIONADOS	COMPL. APOS. (1)	DT'S ATIVOS	TOTAL GERAL
		ATIVOS	ATIVOS	CLT		Nº SERV.
AUTARQUIAS	ADERES	-	26	-	-	26
	DER/ES	274	42	598	-	914
	FAMES	42	35	3	57	137
	FAPES	-	16	-	-	16
	ESESP	-	26	-	-	26
	IASES	105	69	22	355	551
	IEMA	224	35	-	22	281
	IUSN	103	39	11	-	153
	IDAF	328	6	7	190	531
	INCAPER	574	5	114	-	693
	IOPES	13	21	-	-	34
	PROCON	-	50	-	-	50
	RTV-ES	122	28	11	-	161
	ASPE	-	13	-	-	13
	DETRAN (2)	219	370	8	-	597
	DIO (2)	51	25	52	-	128
	IPAJM (2)	151	27	-	-	178
	JUCEES (2)	30	34	-	-	64
	IPEM (2)	-	20	-	-	20
	PRODEST	218	7	-	-	225
	SUPPIN (2)	1	24	-	-	25
	Sub-Total	2.455	918	826	624	4.823

TOTAL DA DIRETA	28.922	2.518	254	18.673	50.367
TOTAL DA INDIRETA	2.455	918	826	624	4.823
TOTAL GERAL	31.377	3.436	1.080	19.297	55.190

ESTAGIÁRIOS					1.942
--------------------	--	--	--	--	--------------

Fonte: Relatórios SIARHES - Administração Direta e das Autarquias.

Notas:

(1) - O quantitativo refere-se exclusivamente àqueles servidores/pensionistas que receberam complementação nesta competência e não aos que têm o direito. Por essa razão, na hipótese de ocorrer alteração na remuneração dos servidores ativos, poderá haver alteração nestes quantitativos.

(2) - Órgãos sem recursos do Tesouro para pagar pessoal.

QUANTITATIVO DE SEGURADOS PAGOS, PELO REGIME PRÓPRIO DE PREVIDÊNCIA SOCIAL - RPPS - PODER EXECUTIVO
OUTUBRO/2008

	ÓRGÃOS	APOSENTADOS	PENSÕES	TOTAL GERAL Nº SERV.
ADMINISTRAÇÃO DIRETA	AGE	5	1	6
	APE	9	-	9
	CASA CIVIL	53	4	57
	CASA MILITAR	13	5	18
	CBMES	103	27	130
	SECT	-	1	1
	DEFENSORIA PÚBLICA	48	5	53
	PGE	50	15	65
	POLÍCIA CIVIL	641	334	975
	POL. MILITAR	3.038	1.491	4.529
	POL. MILITAR -HPM	5	1	6
	SEAG	120	34	154
	SEAMA	-	-	-
	SECULT	29	5	34
	SECOM	8	2	10
	SEDETUR/SEDES	-	2	2
	SETUR	-	-	-
	SEDIT/SETOP	18	-	18
	SEDU	14.589	904	15.493
	SEDURB	-	-	-
	SEFAZ	792	544	1.336
	SEG	16	3	19
	SEJUS	163	21	184
	SEP	-	15	15
	SEGER	194	329	523
	SESA	1.248	317	1.565
	SESP	31	58	89
	SESPORT	2	-	2
	SETADES	44	2	46
	VICE GOVERNADORIA	5	-	5
	Total	21.224	4.120	25.344

	ÓRGÃOS	APOSENTADOS	PENSÕES	TOTAL GERAL Nº SERV.
AUTARQUIAS	ADERES	-	-	-
	DER/ES	53	19	72
	FAMES	13	1	14
	FAPES	-	-	-
	ESESP	-	-	-
	IASES	71	7	78
	IEMA	-	-	-
	IJSN	29	2	31
	IDAF	33	6	39
	INCAPER	83	13	96
	IOPEs	-	-	-
	PROCON	-	-	-
	RTV-ES	17	14	31
	ASPE	-	-	-
	DETRAN	69	6	75
	DIO	17	7	24
	IPAJM	43	10	53
	JUCEES	9	1	10
	IPEM	-	-	-
	PRODEST	-	-	-
	SUPPIN	1	-	1
	Total	438	86	524

TOTAL SERVIDORES: APOSENTADOS EFETIVOS E PENSÕES	25.868
---------------------------------------------------------	---------------

Fonte: Relatórios SIARHES - Administração Direta e das Autarquias.

DESPESAS COM PAGAMENTO DE SERVIDORES DO PODER EXECUTIVO ESTADUAL - ADM. DIRETA
ATIVOS, APOSENTADOS E PENSIONISTAS
OUTUBRO/2008

Em: R\$ 1,00

	ÓRGÃOS	EFETIVOS/CLT	COMISSIONADOS ATIVOS	COMPL. APOS.	DT'S	ENCARGOS PATRONAIS			TOTAL ATIVOS	CONTRIB. COMPL. FUNPES	DESPESA TOTAL
		ATIVOS		CLT	ATIVOS	INSS/FGTS	IPAJM	OUTROS REGIMES			
ADMINISTRAÇÃO DIRETA	AGE	276.257,35	68.511,99	-	-	13.529,75	59.191,38	273,44	417.763,91	(28.107,51)	389.656,40
	APE	4.065,25	30.645,18	-	-	7.207,25	775,64	-	42.693,32	20.202,72	62.896,04
	CASA CIVIL	26.646,95	109.362,52	-	-	25.998,44	6.016,62	-	168.024,53	182.059,41	350.083,94
	CASA MILITAR	24.336,00	31.655,56	-	-	6.819,17	4.317,50	-	67.128,23	36.858,57	103.986,80
	CBMES	2.734.129,79	5.409,88	-	-	763,16	433.363,30	-	3.173.666,13	41.603,99	3.215.270,12
	SECT	10.275,00	52.583,59	-	-	11.272,93	2.260,50	-	76.392,02	10.285,57	86.677,59
	DEFENSORIA PÚBLICA	886.033,84	42.004,93	8.621,96	-	9.490,02	183.048,54	-	1.129.199,29	193.562,77	1.322.762,06
	PGE	1.028.232,75	199.805,85	-	22.726,00	49.406,06	223.825,33	-	1.523.995,99	484.889,19	2.008.885,18
	POLÍCIA CIVIL	10.466.191,28	2.100,00	16.905,06	-	500,72	1.854.223,10	-	12.339.920,16	2.008.757,29	14.348.677,45
	POL. MILITAR	19.996.019,44	-	-	-	-	3.301.758,06	-	23.297.777,50	14.007.098,17	37.304.875,67
	POL. MILITAR -HPM	1.852.366,71	-	-	-	-	290.265,23	-	2.142.631,94	(419.210,40)	1.723.421,54
	SEAG	25.922,04	101.560,16	-	-	18.562,99	5.232,54	-	151.277,73	287.832,03	439.109,76
	SEAMA	13.317,65	54.970,71	-	-	12.067,94	2.929,88	-	83.286,18	(756,57)	82.529,61
	SECULT	213.945,45	180.126,00	-	-	33.186,33	48.584,13	-	475.841,91	(625,05)	475.216,86
	SECOM	8.854,67	83.766,09	-	-	17.756,09	2.599,48	-	112.976,33	9.624,03	122.600,36
	SEDETUR/SEDES	19.733,43	89.608,33	-	-	18.135,01	4.940,98	-	132.417,75	(1.643,41)	130.774,34
	SETUR	35.309,85	60.957,61	-	-	12.684,70	6.943,61	-	115.895,77	(9.884,00)	106.011,77
	SEDIT/SETOP	7.478,43	105.095,56	-	-	20.984,48	3.012,62	-	136.571,09	50.388,53	186.959,62
	SEDU	17.372.149,79	390.108,16	3.653,51	16.316.813,55	3.121.716,81	3.983.293,86	64,51	41.187.800,19	18.785.012,14	59.972.812,33
	SEDURB	12.866,56	90.207,27	-	-	19.996,66	2.404,76	-	125.475,25	(942,39)	124.532,86
	SEFAZ	5.113.799,28	399.254,81	-	-	57.984,48	1.082.436,48	-	6.653.475,05	9.769.169,14	16.422.644,19
	SEG	27.709,87	497.653,67	-	-	100.131,36	8.203,00	348,37	634.046,27	37.007,28	671.053,55
	SEJUS	604.220,22	748.421,36	-	446.335,17	229.220,29	135.981,51	308,40	2.164.486,95	220.507,89	2.384.994,84
	SEP	59.759,01	142.064,22	-	-	19.325,07	17.478,58	-	238.626,88	26.327,31	264.954,19
	SEGER	305.492,94	323.597,43	8.002,62	-	64.255,17	68.554,68	-	769.902,84	871.549,34	1.641.452,18
	SEGER - Pensões Especiais (1)	517.829,34	-	-	-	-	-	-	517.829,34	-	517.829,34
	SEGER - Prev. Complementar	-	-	138.967,17	-	-	-	-	138.967,17	-	138.967,17
	SESA	13.099.599,72	771.430,89	104.963,02	6.134.291,95	1.262.757,48	2.252.163,81	112,00	23.625.318,87	(436.886,30)	23.188.432,57
	SESP	127.063,82	251.318,80	-	-	51.701,63	24.523,20	-	454.607,45	287.310,78	741.918,23
	SESPORT	23.467,31	77.032,40	-	6.880,00	14.792,34	7.191,88	502,80	129.866,73	(6.619,26)	123.247,47
	SETADES	77.218,35	230.899,18	-	-	48.935,21	17.937,63	326,04	375.316,41	59.207,41	434.523,82
	VICE GOVERNADORIA	(0,00)	42.241,22	-	-	10.026,53	-	-	52.267,75	4.344,42	56.612,17
	Sub-Total	74.970.292,09	5.182.393,37	281.113,34	22.927.046,67	5.259.208,07	14.033.457,83	1.935,56	122.655.446,93	46.488.923,08	169.144.370,01

Fonte: Relatórios SIARHES - Administração Direta e das Autarquias.

Notas:

(1) - Refere-se aos Pensionistas - Pensão Especial a cargo da SEGER.

DESPESAS COM PAGAMENTO DE SERVIDORES DO PODER EXECUTIVO ESTADUAL - ADM. INDIRETA - AUTARQUIAS
ATIVOS, APOSENTADOS E PENSIONISTAS
OUTUBRO/2008

Em: R\$ 1,00

	ÓRGÃOS	EFETIVOS/CLT	COMISSIONADOS ATIVOS	COMPL. APOS.	DT'S	ENCARGOS PATRONAIS			TOTAL ATIVOS	CONTRIB. COMPL. FUNPES	DESPESA TOTAL
		ATIVOS		CLT	ATIVOS	INSS/FGTS	IPAJM	OUTROS REGIMES			
AUTARQUIAS	ADERES	-	95.174,52	-	-	19.244,39	-	-	114.418,91	-	114.418,91
	DER/ES	1.259.347,40	72.778,55	1.760.749,73	-	20.090,65	250.037,44	-	3.363.003,77	(72.993,60)	3.290.010,17
	FAMES	114.946,40	39.770,20	14.254,44	62.086,28	23.323,05	21.452,18	-	275.832,55	142,60	275.975,15
	FAPES	-	50.728,00	-	-	10.579,87	136,22	-	61.444,09	(204,33)	61.239,76
	ESESP	-	98.585,17	-	-	6.609,93	3.085,51	-	108.280,61	(5.107,39)	103.173,22
	IASES	231.824,97	116.373,11	6.199,16	413.191,61	93.732,05	45.648,65	-	906.969,55	61.336,75	968.306,30
	IEMA	795.911,46	51.925,02	-	80.952,44	29.459,97	174.441,56	-	1.132.690,45	(1.020,15)	1.131.670,30
	IJSN	365.025,96	102.249,85	31.953,63	-	34.530,44	63.719,58	-	597.479,46	(12.009,00)	585.470,46
	IDAF	1.678.191,49	17.752,38	7.773,93	223.988,18	63.875,20	371.178,14	-	2.362.759,32	(88.672,09)	2.274.087,23
	INCAPER	2.543.815,42	9.440,89	395.670,58	-	3.952,59	588.021,72	-	3.540.901,20	(325.863,61)	3.215.037,59
	IOPEs	19.913,67	49.051,07	-	-	10.248,05	-	-	79.212,79	-	79.212,79
	PROCON	-	79.523,03	-	-	19.419,60	-	-	98.942,63	-	98.942,63
	RTV-ES	344.658,00	70.194,67	17.851,44	-	27.630,12	60.375,18	-	520.709,41	(16.963,24)	503.746,17
	ASPE	-	34.959,03	-	-	6.910,10	199,32	-	42.068,45	-	42.068,45
	DETRAN (1)	1.082.313,84	471.647,45	7.973,34	-	135.605,69	169.234,78	-	1.866.775,10	3.947,55	1.870.722,65
	DIO (1)	176.908,82	50.839,74	177.698,33	-	11.542,72	38.115,04	-	455.104,65	51.264,99	506.369,64
	IPAJM (1)	388.691,95	93.434,08	-	-	16.075,06	80.479,40	-	578.680,49	209.294,96	787.975,45
	JUCEES (1)	171.729,86	57.846,13	-	-	31.944,54	19.401,54	-	280.922,07	13.514,50	294.436,57
	IPEM (1)	-	59.252,98	-	-	9.915,05	2.303,36	-	71.471,39	-	71.471,39
	PRODEST	641.128,50	18.610,66	-	-	182.663,70	-	-	842.402,86	-	842.402,86
	SUPPIN (1)	753,23	62.012,08	-	-	11.893,56	202,12	-	74.860,99	4.488,15	79.349,14
	Sub-Total	9.815.160,97	1.702.148,61	2.420.124,58	780.218,51	769.246,33	1.888.031,74	-	17.374.930,74	(178.843,90)	17.196.086,84

TOTAL DA DIRETA	74.970.292,09	5.182.393,37	281.113,34	22.927.046,67	5.259.208,07	14.033.457,83	1.935,56	122.655.446,93	46.488.923,08	169.144.370,01
TOTAL DA INDIRETA	9.815.160,97	1.702.148,61	2.420.124,58	780.218,51	769.246,33	1.888.031,74	-	17.374.930,74	(178.843,90)	17.196.086,84
TOTAL GERAL	84.785.453,06	6.884.541,98	2.701.237,92	23.707.265,18	6.028.454,40	15.921.489,57	1.935,56	140.030.377,67	46.310.079,18	186.340.456,85

ESTAGIÁRIOS										730.709,59
--------------------	--	--	--	--	--	--	--	--	--	-------------------

Fonte: Relatórios SIARHES - Administração Direta e das Autarquias.

Nota:

(1) - Órgãos sem recursos do Tesouro para pagar pessoal.

DEMONSTRATIVO DA FOLHA DE PAGAMENTO DE APOSENTADORIAS E PENSÕES DO REGIME PRÓPRIO DE PREVIDÊNCIA SOCIAL - RPPS - PODER EXECUTIVO
OUTUBRO/2008

Em: R\$ 1,00

	ÓRGÃOS	APOSENTADOS	PENSÕES	IPAJM	FOLHA TOTAL
ADMINISTRAÇÃO DIRETA	AGE	23.338,30	4.836,79	1.464,98	29.640,07
	APE	21.099,13	-	98,88	21.198,01
	CASA CIVIL	188.428,72	9.527,35	19.737,58	217.693,65
	CASA MILITAR	36.557,90	7.562,26	2.894,28	47.014,44
	CBMES	497.523,82	91.251,96	34.392,96	623.168,74
	SECT	-	10.626,51	1.000,68	11.627,19
	DEFENSORIA PÚBLICA	339.917,02	26.495,43	37.531,20	403.943,65
	PGE	546.913,55	203.888,49	114.963,50	865.765,54
	POLÍCIA CIVIL	3.311.233,89	1.365.462,70	298.833,95	4.975.530,54
	POL. MILITAR	13.401.921,26	5.505.271,86	1.157.445,29	20.064.638,41
	POL. MILITAR -HPM	14.102,00	1.339,52	216,84	15.658,36
	SEAG	237.786,18	55.299,27	8.866,91	301.952,36
	SEAMA	-	-	-	-
	SECULT	51.539,90	5.583,68	981,56	58.105,14
	SECOM	10.117,59	1.060,00	-	11.177,59
	SEDETUR/SEDES	-	3.772,72	-	3.772,72
	SETUR	-	-	-	-
	SEDIT/SETOP	55.480,51	-	5.714,52	61.195,03
	SEDU	22.946.796,20	1.102.830,84	188.377,09	24.238.004,13
	SEDURB	-	-	-	-
	SEFAZ	6.897.810,73	4.992.747,53	1.524.240,70	13.414.798,96
	SEG	42.781,73	4.825,36	2.880,68	50.487,77
	SEJUS	312.470,92	18.444,32	4.544,97	335.460,21
	SEP	-	40.660,46	2.709,90	43.370,36
	SEGER	554.977,54	360.865,85	56.313,88	972.157,27
	SESA	2.165.316,21	607.412,25	93.460,16	2.866.188,62
	SESP	107.101,14	215.934,20	17.512,51	340.547,85
	SESPORT	1.671,72	-	(1.091,20)	580,52
	SETADES	77.729,03	4.754,03	1.596,90	84.079,96
	VICE GOVERNADORIA	4.280,22	-	-	4.280,22
	Total	51.846.895,21	14.640.453,38	3.574.688,72	70.062.037,31

Em: R\$ 1,00

	ÓRGÃOS	APOSENTADOS	PENSÕES	IPAJM	FOLHA TOTAL
AUTARQUIAS	ADERES	-	-	-	-
	DER/ES	231.791,02	37.410,46	17.737,46	286.938,94
	FAMES	33.005,45	1.044,74	218,58	34.268,77
	FAPES	-	-	-	-
	ESESP	-	-	-	-
	IASES	120.854,93	8.361,44	2.689,78	131.906,15
	IEMA	-	-	-	-
	IJSN	82.677,61	1.309,58	3.353,26	87.340,45
	IDAF	132.029,05	12.790,63	8.411,58	153.231,26
	INCAPER	282.886,61	27.374,19	13.342,16	323.602,96
	IOPES	-	-	-	-
	PROCON	-	-	-	-
	RTV-ES	49.362,20	24.050,57	1.828,86	75.241,63
	ASPE	-	-	-	-
	DETRAN	248.669,43	11.186,23	11.907,54	271.763,20
	DIO	88.788,85	22.895,22	9.843,56	121.527,63
	IPAJM	234.323,42	52.936,16	28.731,38	315.990,96
	JUCEES	41.996,97	1.460,04	2.984,12	46.441,13
	IPEM	-	-	-	-
	PRODEST	-	-	-	-
	SUPPIN	4.924,91	-	414,90	5.339,81
	Total	1.551.310,45	200.819,26	101.463,18	1.853.592,89

TOTAL FOLHA: APOSENTADOS EFETIVOS E PENSÕES

71.915.630,20

Fonte: Relatórios SIARHES - Administração Direta e das Autarquias.

**DEMONSTRATIVO DA EVOLUÇÃO DE CARGOS EM
DESIGNAÇÃO TEMPORÁRIA**

ÓRGÃOS		OUT/07	NOV/07	DEZ/07	JAN/08 (1)	FEV/08	MAR/08	ABR/08	MAI/08	JUN/08	JUL/08	AGO/08	SET/08	OUT/08
PGE		-	-	-	-	-	-	-	12	12	12	12	16	11
S E D U	Adm	2.924	2.983	2.989	2.978	2.970	2.756	2.754	2.798	2.974	3.131	3.197	3.243	3.259
	Mag	11.298	11.378	11.431	808	553	10.100	9.917	11.267	11.888	12.214	10.126	11.153	12.134
SEJUS		297	338	338	331	329	327	323	312	298	325	321	312	310
SESA (IESP)		2.893	2.949	2.969	2.954	2.987	2.987	2.978	2.959	2.962	2.957	2.963	2.955	2.954
SESPORT		-	-	-	-	-	-	-	-	-	-	-	5	5
SUB TOTAL		17.412	17.648	17.727	7.071	6.839	16.170	15.972	17.348	18.134	18.639	16.619	17.684	18.673
FAMES		68	68	67	-	26	58	58	58	58	58	57	57	57
IASES (ICAES)		236	236	234	231	225	251	337	353	364	356	355	351	355
IEMA		115	121	113	53	77	78	24	23	28	27	26	25	22
IDAF		210	210	208	174	182	181	182	192	187	193	192	191	190
SUB TOTAL		629	635	622	458	510	568	601	626	637	634	630	624	624
TOTAL		18.041	18.283	18.349	7.529	7.349	16.738	16.573	17.974	18.771	19.273	17.249	18.308	19.297

Fonte: Relatórios SIARHES - Administração Direta e das Autarquias.

Nota: (1) - A redução observada deve-se ao encerramento dos contratos de professores em designação temporária tanto na SEDU quanto na FAMES.

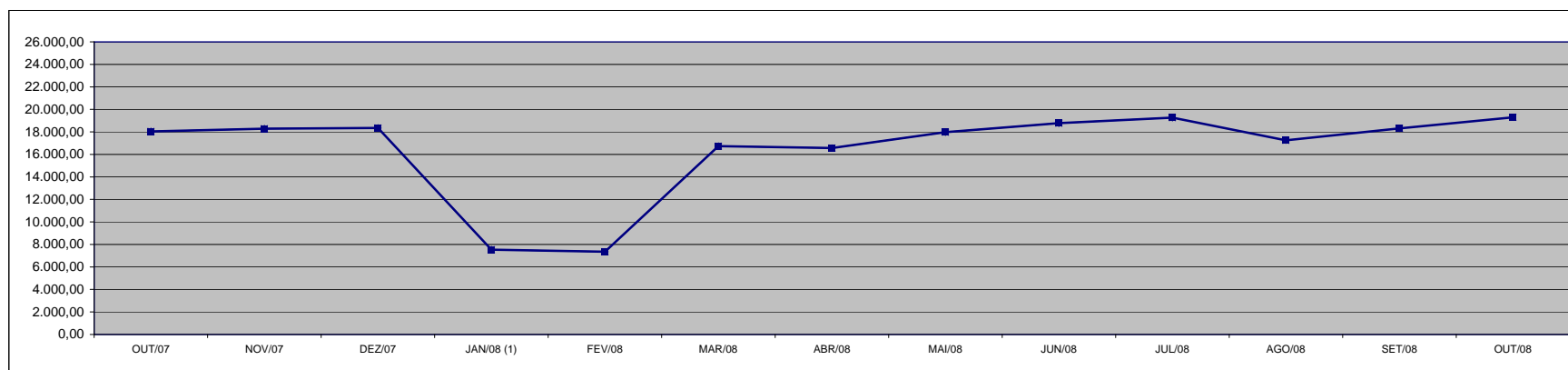

**DEMONSTRATIVO DA EVOLUÇÃO DO VALOR DA FOLHA DE
PAGAMENTO DOS SERVIDORES EM DESIGNAÇÃO TEMPORÁRIA**

ÓRGÃOS		OUT/07	NOV/07	DEZ/07	JAN/08	FEV/08	MAR/08	ABR/08	MAI/08	JUN/08	JUL/08	AGO/08	SET/08	OUT/08
PGE		-	-	-	-	-	-	-	25,32	28,30	28,13	28,13	24,91	27,73
S E D U	Adm	1.826,58	1.859,79	6.003,29	1.820,77	3.918,98	1.832,44	1.897,30	1.876,18	2.289,04	2.233,67	2.190,51	2.214,72	2.225,97
	Mag	14.606,55	14.341,69	40.865,50	1.423,19	590,84	18.800,55	13.028,42	15.778,41	16.278,25	16.150,82	14.401,01	16.364,92	17.199,08
SEJUS		345,75	727,59	910,54	385,00	400,06	394,39	389,01	382,69	409,27	430,14	638,03	410,15	556,46
SESA (IESP)		5.941,03	8.222,66	16.965,97	7.399,46	7.544,10	6.319,15	7.972,51	6.968,77	6.776,04	6.809,45	6.680,39	6.902,22	7.263,95
SESPORT		-	-	-	-	-	-	-	-	-	-	-	12,95	8,39
SUB TOTAL		22.719,91	25.151,73	64.745,29	11.028,42	12.453,98	27.346,53	23.287,24	25.031,37	25.780,90	25.652,20	23.938,07	25.929,88	27.281,58
FAMES		84,09	83,07	277,33	-	19,33	72,36	76,01	78,19	77,62	77,61	77,69	75,95	75,38
IASES (ICAES)		242,32	247,08	803,60	237,50	235,86	257,48	530,57	418,65	415,97	413,67	404,28	396,68	481,32
IEMA		169,74	180,37	349,35	38,22	107,09	113,95	65,20	62,30	76,10	73,72	70,64	202,96	97,70
IDAF		193,41	198,32	568,04	231,40	171,32	166,40	171,85	187,27	180,24	287,74	283,16	278,62	282,53
SUB TOTAL		689,56	708,84	1.998,32	507,12	533,61	610,19	843,63	746,40	749,94	852,74	835,76	954,21	936,93
TOTAL		23.409,47	25.860,57	66.743,61	11.535,54	12.987,59	27.956,72	24.130,87	25.777,78	26.530,84	26.504,95	24.773,84	26.884,08	28.218,51

Fonte: Relatórios SIARHES - Administração Direta e das Autarquias.

Observação: Nestes valores de folha de pagamento estão incluídos encargos sociais patronais.

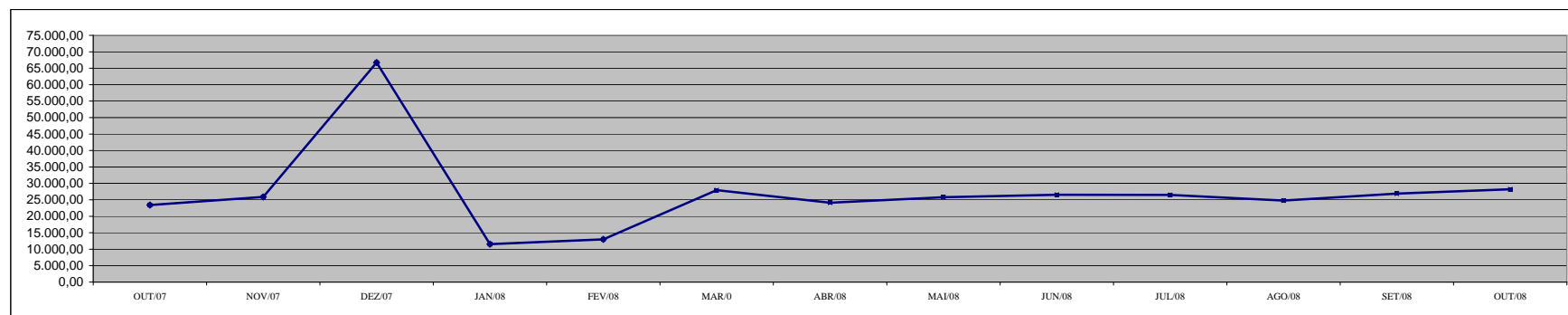

**DEMONSTRATIVO DOS GASTOS COM ESCALA ESPECIAL
POLÍCIAS CIVIL, MILITAR E CORPO DE BOMBEIROS**

Em R\$ 1,00

Órgãos	set/07		out/07		nov/07		dez/07		jan/08		fev/08		mar/08	
	Nº Serv.	Valor R\$	Nº Serv.	Valor R\$	Nº Serv.	Valor R\$	Nº Serv.	Valor R\$	Nº Serv.	Valor R\$	Nº Serv.	Valor R\$	Nº Serv.	Valor R\$
Corpo de Bombeiro	713	405.818,09	723	410.462,01	724	408.890,07	718	403.374,68	722	405.702,74	718	405.021,35	719	404.386,30
Polícia Civil	1.646	1.930.050,10	1.633	2.024.782,12	1.635	1.923.058,04	1.635	1.919.634,25	1.626	1.906.402,02	1.620	1.899.204,03	1.617	1.864.047,82
Polícia Militar	6.565	3.386.632,53	6.544	3.363.504,54	6.518	3.367.682,36	6.499	3.540.463,32	6.495	3.508.996,75	6.472	3.474.012,72	6.463	3.484.009,59
Total	8.924	5.722.500,72	8.900	5.798.748,67	8.877	5.699.630,47	8.852	5.863.472,25	8.843	5.821.101,51	8.810	5.778.238,10	8.799	5.752.443,71

Em R\$ 1,00

Órgãos	abr/08		mai/08		jun/08		jul/08		ago/08		set/08		out/08	
	Nº Serv.	Valor R\$	Nº Serv.	Valor R\$	Nº Serv.	Valor R\$	Nº Serv.	Valor R\$	Nº Serv.	Valor R\$	Nº Serv.	Valor R\$	Nº Serv.	Valor R\$
Corpo de Bombeiro	717	456.894,95	644	413.900,34	677	422.244,39	716	598.348,08	714	433.587,94	704	424.793,40	704	434.940,08
Polícia Civil	1.611	1.948.106,47	1.528	1.894.116,97	1.574	1.906.143,57	1.611	1.930.242,00	1.609	1.936.509,52	1.589	1.896.098,30	1.577	1.866.909,97
Polícia Militar	6.458	3.806.116,18	5.726	3.632.867,17	5.823	3.609.291,90	6.601	4.791.550,99	6.665	5.595.680,30	6.595	3.856.604,19	6.588	3.839.686,52
Total	8.786	6.211.117,60	7.898	5.940.884,48	8.074	5.937.679,86	8.928	7.320.141,07	8.988	7.965.777,76	8.888	6.177.495,89	8.869	6.141.536,57

Fonte: Relatórios SIARHES - Administração Direta

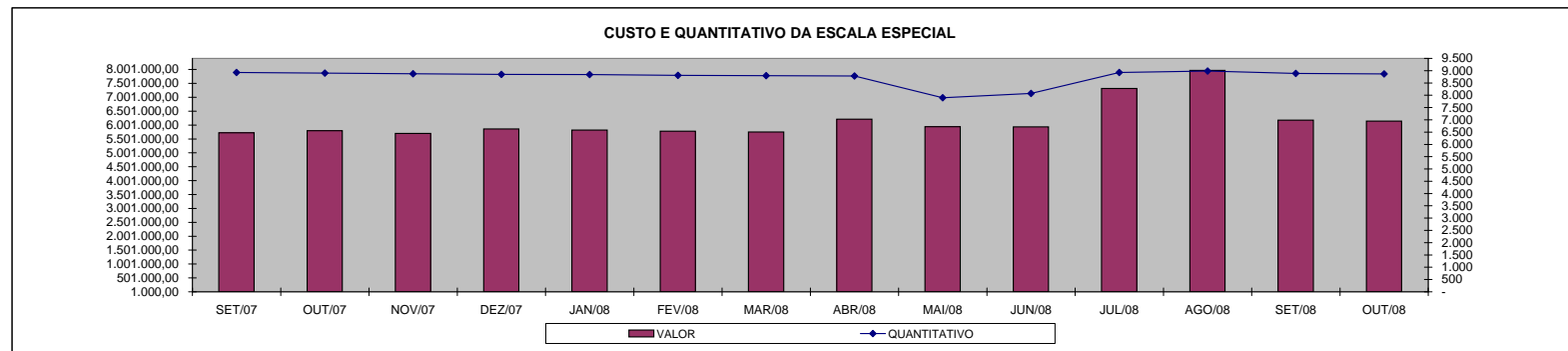

DEMONSTRATIVO DO CUSTO DO AUXÍLIO ALIMENTAÇÃO PAGO EM FOLHA

Em R\$ 1,00

Especificação	set/07		out/07		nov/07		dez/07		jan/08		fev/08		mar/08	
	Nº Serv.	Valor	Nº Serv.	Valor	Nº Serv.	Valor	Nº Serv.	Valor	Nº Serv.	Valor	Nº Serv.	Valor	Nº Serv.	Valor
Adm. Direta	44.525	6.275.925,75	44.545	6.147.766,16	44.313	6.129.625,06	44.393	5.964.708,48	36.250	5.351.358,50	35.072	5.275.040,57	32.618	4.973.261,79
Civil	36.670	4.865.466,62	36.704	4.768.834,22	36.507	4.747.720,19	36.595	4.592.703,41	28.478	3.983.001,04	27.325	3.906.996,11	25.480	3.717.963,80
Militar	7.855	1.410.459,13	7.841	1.378.931,94	7.806	1.381.904,87	7.798	1.372.005,07	7.772	1.368.357,46	7.747	1.368.044,46	7.138	1.255.297,99
Adm. Indireta	2.148	360.931,34	2.135	358.508,97	2.147	358.810,92	2.128	357.298,71	2.524	426.898,68	2.614	444.114,18	2.668	450.322,39
Total Geral	46.673	6.636.857,09	46.680	6.506.275,13	46.460	6.488.435,98	46.521	6.322.007,19	38.774	5.778.257,18	37.686	5.719.154,75	35.286	5.423.584,18

Em R\$ 1,00

Especificação	abr/08		mai/08		jun/08		jul/08		ago/08		set/08		out/08	
	Nº Serv.	Valor	Nº Serv.	Valor	Nº Serv.	Valor	Nº Serv.	Valor	Nº Serv.	Valor	Nº Serv.	Valor	Nº Serv.	Valor
Adm. Direta	31.665	4.827.658,13	29.942	4.534.645,37	26.655	3.446.341,00	27.316	4.219.608,78	26.534	4.058.312,66	26.283	4.026.259,69	26.353	4.036.985,58
Civil	25.058	3.666.294,09	24.596	3.595.001,95	22.255	3.095.704,01	22.755	3.413.819,18	22.784	3.398.116,13	22.660	3.387.335,69	22.822	3.406.820,51
Militar	6.607	1.161.364,04	5.346	939.643,42	4.400	350.636,99	4.561	805.789,60	3.750	660.196,53	3.623	638.924,00	3.531	630.165,07
Adm. Indireta	2.640	449.654,84	2.657	454.480,32	2.662	450.805,89	2.663	451.129,43	2.670	453.483,05	2.466	418.642,41	2.147	363.629,95
Total Geral	34.305	5.277.312,97	32.599	4.989.125,69	29.317	3.897.146,89	29.979	4.670.738,21	29.204	4.511.795,71	28.749	4.444.902,10	28.500	4.400.615,53

Fonte: Relatórios SIARHES - Administração Direta e das Autarquias (inclui pagamentos retroativos).

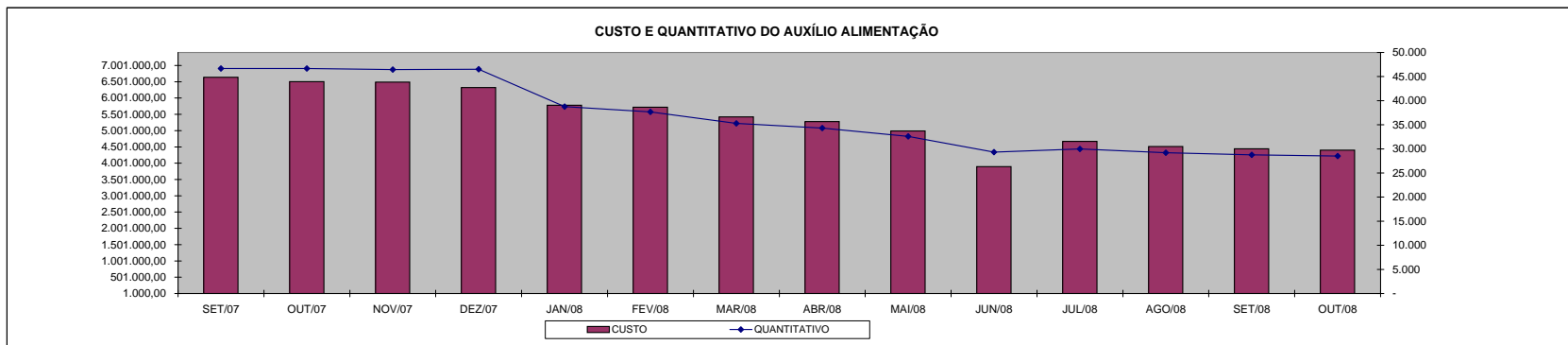

DEMONSTRATIVO DO QUANTITATIVO E DOS GASTOS COM ESTAGIÁRIOS - ADM. DIRETA

Em R\$ 1,00

Órgãos	set/07		out/07		nov/07		dez/07		jan/08		fev/08		mar/08	
	Quant.	Valor	Quant.	Valor	Quant.	Valor	Quant.	Valor	Quant.	Valor	Quant.	Valor	Quant.	Valor
AGE	9	2.715,73	10	3.110,93	10	2.999,47	11	3.394,67	9	2.736,00	10	2.979,20	9	2.773,86
Casa Civil	10	3.090,67	10	3.040,00	10	2.958,93	10	3.040,00	7	2.128,00	9	2.918,40	9	2.988,00
Casa Militar	10	3.040,00	9	2.736,00	9	2.736,00	9	2.736,00	6	1.236,26	4	1.428,80	9	5.379,46
PGE	49	14.754,11	56	16.699,73	55	16.253,87	58	17.307,75	60	18.027,20	60	17.844,80	60	19.610,12
SEAG	10	3.050,13	10	3.040,00	10	3.040,00	10	3.040,00	10	3.040,00	9	2.736,00	7	2.526,67
SEAMA	24	7.377,07	25	7.589,86	24	7.296,00	24	7.600,00	-	-	-	-	-	-
SECES/SECULT	29	9.089,60	31	9.758,40	32	9.950,93	32	9.728,00	30	9.120,00	33	9.849,60	38	11.254,81
SEPLOG/SEGER	32	9.697,60	32	9.728,00	35	10.528,53	35	10.629,87	32	9.292,28	31	9.505,07	33	11.021,06
SECOM	11	3.323,73	11	3.323,73	12	3.597,33	12	3.769,60	12	3.921,60	13	3.850,67	13	4.316,00
SEDU	767	269.458,94	352	141.018,91	555	245.827,19	669	281.483,73	370	187.233,61	437	189.949,34	478	202.018,02
SEDURB	-	-	3	912,00	3	912,00	3	912,00	5	1.894,93	4	1.053,87	3	996,00
SEFA	126	38.820,80	136	41.242,67	134	41.374,41	133	40.158,41	134	37.432,56	123	38.182,39	123	40.048,66
SEG	17	4.894,40	17	4.995,74	18	5.259,20	18	5.583,47	16	4.864,00	17	5.107,21	17	5.934,13
SEJUS	52	15.564,80	51	16.172,80	47	14.531,20	47	14.115,74	39	12.717,34	48	18.240,00	56	18.655,18
SEP	20	6.262,40	20	6.080,00	20	5.826,67	19	5.492,27	15	4.195,20	10	3.040,00	18	6.555,34
SETAS/SETADES	47	14.804,79	47	15.007,47	51	16.152,53	48	15.321,60	26	7.904,00	47	17.003,73	48	16.052,00
SEDETUR/SEDES	15	4.468,80	16	4.864,00	16	4.864,00	16	4.864,00	10	3.040,00	16	6.302,94	18	5.953,86
SETUR	8	2.553,60	8	2.432,00	9	3.181,87	9	2.786,67	9	2.958,93	10	3.222,40	9	2.988,00
SEDIT/SETOP	2	608,00	8	4.134,38	9	2.888,00	9	2.472,53	6	1.824,00	7	2.128,00	7	2.324,00
COECT/SECT	4	1.216,00	4	1.216,00	4	1.216,00	4	1.205,87	4	1.216,00	4	1.216,00	4	1.328,00
SESA	124	37.918,93	126	37.989,86	118	36.510,39	125	38.810,66	115	36.105,06	123	39.175,47	124	41.699,34
SESP	29	9.261,87	33	10.113,07	36	10.822,39	41	12.413,35	33	9.819,20	39	12.210,67	38	12.604,93
SESPORT	48	15.453,34	45	13.680,00	62	21.371,23	64	20.286,93	48	14.592,00	62	22.739,20	66	22.727,32
APE	13	3.952,00	16	4.326,92	15	4.296,53	15	4.671,47	13	3.952,00	13	3.952,00	13	4.072,53
Defensoria Pública	35	10.619,73	35	10.447,47	40	12.778,13	44	14.024,53	41	12.747,74	46	14.480,53	46	15.575,99
Polícia Civil	72	21.888,00	73	21.837,33	73	21.736,01	73	22.344,01	41	12.464,00	100	34.210,25	101	33.568,40
Polícia Militar	17	8.925,00	18	10.680,00	17	11.940,00	17	9.690,00	16	9.120,00	16	9.120,00	9	5.602,50
Polícia Militar - Residentes	150	45.579,73	150	45.377,07	148	44.941,33	150	45.306,15	150	46.078,80	176	53.770,00	188	64.540,74
CBMES	39	11.856,00	40	12.271,47	39	12.028,27	38	11.552,00	39	12.342,40	38	11.886,39	38	13.203,73
Vice-Governadoria	-	-	-	-	3	1.317,34	3	912,00	3	912,00	3	912,00	3	996,00
TOTAL DA DIRETA	1.769	580.245,77	1.392	463.825,81	1.614	579.135,75	1.746	615.653,28	1.299	472.915,11	1.508	539.014,93	1.585	577.314,65

Em R\$ 1,00

Órgãos	abr/08		mai/08		jun/08		jul/08		ago/08		set/08		out/08	
	Quant.	Valor	Quant.	Valor	Quant.	Valor	Quant.	Valor	Quant.	Valor	Quant.	Valor	Quant.	Valor
AGE	8	2.072,27	8	2.810,93	8	2.412,53	8	2.656,00	9	2.866,27	9	2.700,27	9	3.419,60
Casa Civil	10	3.452,80	10	3.320,00	10	3.320,00	10	3.320,00	10	3.320,00	10	3.320,00	10	3.320,00
Casa Militar	9	2.988,00	9	2.988,00	9	2.988,00	9	2.988,00	11	4.039,33	11	3.652,00	11	3.652,00
PGE	59	19.588,00	56	18.525,60	55	18.248,93	56	18.592,00	54	17.208,68	54	17.928,00	54	17.928,00
SEAG	10	5.674,53	10	4.249,60	10	3.320,00	9	2.988,00	10	3.286,80	10	3.065,47	10	3.563,47
SEAMA	-	-	-	-	-	-	-	-	-	-	-	-	-	-
SECES/SECULT	38	12.593,86	35	11.299,07	36	12.394,66	34	11.686,40	35	11.763,87	36	12.682,40	35	11.918,80
SEPLOG/SEGER	33	10.956,00	32	10.624,00	33	11.133,07	33	11.288,00	33	10.978,13	33	10.989,20	34	10.900,66
SECOM	13	4.161,07	14	4.459,87	13	4.316,00	11	3.652,00	10	3.308,93	11	4.105,73	11	3.652,00
SEDU	584	266.086,09	721	336.970,09	748	292.174,91	755	276.572,91	469	187.685,87	593	249.827,19	455	234.701,89
SEDURB	3	996,00	3	996,00	4	1.969,87	4	1.018,13	5	1.969,87	5	1.372,27	5	1.737,47
SEFAZ	114	39.164,93	135	43.757,53	141	49.479,10	140	46.236,53	129	41.632,80	120	40.160,94	116	37.814,80
SEG	18	6.064,53	18	6.197,33	18	5.976,00	18	5.976,00	18	5.976,00	18	6.119,87	19	6.330,13
SEJUS	49	16.633,20	53	18.536,66	54	17.916,93	51	16.932,00	54	19.654,40	55	18.370,67	55	18.514,53
SEP	20	6.374,40	20	6.606,80	20	6.640,00	20	6.341,20	18	5.854,27	17	5.644,00	17	5.444,80
SETAS/SETADES	50	16.954,14	50	16.566,80	52	17.131,19	50	16.732,80	48	16.002,40	48	16.135,20	47	15.172,40
SEDETUR/SEDES	20	7.038,40	23	7.669,20	25	8.001,19	16	5.312,00	18	6.208,40	19	6.285,87	19	6.308,00
SETUR	10	3.712,80	8	2.589,60	9	3.054,40	9	2.988,00	9	3.231,47	9	2.988,00	10	3.320,00
SEDIT/SETOP	6	1.992,00	7	2.290,80	7	2.324,00	7	2.324,00	7	2.025,20	5	1.660,00	6	2.368,27
COECT/SECT	4	1.328,00	4	1.328,00	4	1.328,00	4	1.328,00	4	1.328,00	4	1.328,00	4	1.328,00
SESA	121	41.134,81	124	42.318,94	129	43.492,00	125	41.488,94	116	40.249,47	113	38.246,39	110	36.519,99
SESP	37	12.261,87	38	12.306,12	40	13.125,06	40	13.368,53	42	14.143,20	41	13.401,73	42	13.822,27
SESPORT	65	21.856,67	67	22.631,33	68	22.432,13	67	21.912,02	64	21.447,20	64	21.701,73	59	19.588,00
APE	11	3.618,80	8	2.656,00	7	2.324,00	15	4.659,07	15	4.980,00	14	4.648,00	14	4.581,60
Defensoria Pública	50	16.976,26	48	16.256,93	48	16.035,60	48	15.482,26	49	16.932,00	47	15.393,73	54	17.939,06
Polícia Civil	99	32.281,46	101	33.819,74	101	33.664,80	101	33.343,87	101	33.476,67	101	33.532,00	101	33.532,00
Polícia Militar	7	4.357,50	7	4.357,50	7	4.357,50	7	4.357,50	8	4.980,00	15	9.337,50	15	9.337,50
Polícia Militar - Residentes	190	65.819,00	189	65.586,60	190	65.951,79	190	65.985,00	189	65.362,50	180	60.341,00	182	60.540,20
CBMES	39	13.114,00	39	13.324,27	39	12.948,00	40	13.479,20	40	13.645,19	40	13.468,13	40	13.512,40
Vice-Governadoria	3	996,00	3	996,00	3	996,00	3	996,00	3	996,00	3	996,00	3	996,00
TOTAL DA DIRETA	1.680	640.247,39	1.840	716.039,31	1.888	679.455,66	1.880	654.004,36	1.578	564.552,92	1.685	619.401,29	1.547	601.763,84

Fonte: Relatórios SIARHES - Administração Direta e das Autarquias.

DEMONSTRATIVO DO QUANTITATIVO E DOS GASTOS COM ESTAGIÁRIOS - AUTARQUIAS

Em R\$ 1,00

Órgãos	set/07		out/07		nov/07		dez/07		jan/08		fev/08		mar/08	
	Quant.	Valor	Quant.	Valor	Quant.	Valor	Quant.	Valor	Quant.	Valor	Quant.	Valor	Quant.	Valor
ADERES	4	1.256,53	3	912,00	3	912,00	3	912,00	1	304,00	2	506,67	1	332,00
ASPE	2	608,00	2	608,00	2	608,00	1	304,00	1	304,00	1	304,00	1	298,80
DERTES/DER	24	7.255,47	25	7.640,53	23	6.992,00	23	6.900,80	18	6.119,80	21	6.140,80	20	6.252,66
DETRAN	44	11.714,12	40	12.251,20	43	12.474,13	40	12.160,00	40	12.312,00	40	11.410,13	36	11.315,33
DIO	5	1.428,80	5	1.520,00	5	1.520,00	5	1.520,00	4	1.216,00	5	1.398,40	8	2.790,40
FAMES	13	3.899,73	13	3.920,00	14	3.778,14	12	3.616,00	3	912,00	4	1.033,60	8	2.406,93
FAPES	8	2.128,00	10	3.090,67	10	3.040,00	10	2.756,27	8	2.432,00	8	2.533,33	10	2.949,86
ESESP	3	912,00	3	912,00	3	932,27	3	912,00	3	912,00	3	780,27	2	664,00
ICAES	20	6.201,59	17	5.168,00	18	5.542,93	17	5.168,00	11	3.364,27	17	5.796,27	18	5.588,67
IDAF	7	2.128,00	8	2.502,93	7	2.026,67	9	2.857,60	10	3.252,80	8	2.432,00	10	3.190,67
IEMA	38	11.318,94	35	10.710,93	37	11.359,47	30	8.917,33	29	8.106,66	31	9.778,67	33	10.656,94
IESP	-	-	-	-	-	-	-	-	-	-	-	-	-	-
IESP - Residentes	-	-	-	-	-	-	-	-	-	-	-	-	-	-
INCAPER	6	2.016,53	8	2.786,66	9	2.837,33	9	2.594,13	9	2.736,00	9	2.584,00	9	2.976,93
IOPES	15	3.840,54	16	4.934,93	17	5.127,47	18	5.461,87	17	5.168,00	18	5.005,87	16	5.312,00
IPAJM	27	8.289,05	27	8.208,00	27	8.248,51	27	8.309,33	25	7.448,00	28	8.106,67	27	9.024,80
IPES/IJSN	15	4.337,06	16	4.671,46	16	4.718,67	15	4.560,00	11	2.847,46	14	3.799,99	13	4.316,00
IPEM	8	2.810,00	8	2.486,00	8	2.184,00	7	2.112,00	7	2.835,00	6	2.340,00	7	2.314,00
PROCON	22	6.444,80	20	6.080,00	20	6.080,00	19	5.897,60	15	4.590,40	19	5.401,07	21	6.966,27
IT/PRODEST	22	4.816,00	23	4.900,00	20	4.480,00	22	4.619,99	20	4.172,00	20	5.634,13	20	6.551,47
JUCEES	47	14.025,25	45	13.376,00	45	13.374,99	48	14.457,87	44	12.763,94	46	13.467,21	50	15.838,40
RTV-ES	34	10.011,74	33	9.920,53	36	10.822,41	35	10.346,13	32	9.545,59	34	10.315,73	35	11.057,33
SUPPIN	6	1.824,00	6	1.824,00	6	1.601,06	5	1.520,00	5	1.347,73	4	1.672,00	4	1.388,80
TOTAL DA INDIRETA	370	107.266,15	363	108.423,84	369	108.660,05	358	105.902,92	313	92.689,65	338	100.440,81	349	112.192,26

Em R\$ 1,00

Órgãos	abr/08		mai/08		jun/08		jul/08		ago/08		set/08		out/08	
	Quant.	Valor	Quant.	Valor	Quant.	Valor	Quant.	Valor	Quant.	Valor	Quant.	Valor	Quant.	Valor
ADERES	1	332,00	1	332,00	1	332,00	1	332,00	1	332,00	1	332,00	1	276,67
ASPE	2	818,93	2	664,00	3	885,33	3	763,60	2	664,00	3	719,34	2	664,00
DERTES/DER	22	7.304,00	23	7.608,93	23	7.636,00	24	7.956,32	24	7.968,00	24	7.968,00	24	7.808,13
DETRAN	37	13.125,06	42	13.769,33	38	12.616,00	40	13.014,39	38	12.505,33	44	15.150,27	41	12.704,54
DIO	8	2.656,00	8	2.622,80	7	2.324,00	8	2.523,20	9	3.021,20	9	2.988,00	10	3.320,00
FAMES	15	4.679,08	13	4.222,00	16	5.021,59	17	5.198,67	17	5.143,33	16	4.833,47	16	5.043,73
FAPES	10	2.997,34	10	3.286,80	10	3.131,87	11	3.508,13	10	3.320,00	10	3.320,00	10	3.320,00
ESESP	6	2.390,40	6	1.992,00	6	1.992,00	4	1.328,00	6	1.494,00	4	1.328,00	6	2.091,60
ICAES/IASES	19	5.942,80	19	6.142,00	18	5.976,00	16	5.300,93	18	6.053,47	18	5.976,00	18	5.710,40
IDAF	9	2.921,60	9	2.988,00	9	2.810,93	8	2.656,00	7	2.324,00	8	2.611,73	8	2.656,00
IEMA	37	11.442,13	34	11.785,99	34	10.889,60	38	12.051,59	38	13.014,41	39	13.457,08	42	14.552,67
IESP	-	-	-	-	-	-	-	-	-	-	-	-	-	-
IESP - Residentes	-	-	-	-	-	-	-	-	-	-	-	-	-	-
INCAPER	9	2.988,00	10	3.120,80	10	3.640,93	10	3.320,00	10	3.320,00	10	3.242,53	9	2.888,40
IOPES	14	4.648,00	13	4.194,27	13	4.293,86	14	4.802,93	17	5.522,27	19	6.142,00	18	5.865,33
IPAJM	27	8.964,00	27	9.118,93	28	9.316,27	27	9.019,35	26	8.122,94	26	8.820,14	27	8.941,88
IPES/IJSN	13	4.316,00	15	4.570,54	17	5.389,47	20	6.485,06	17	5.644,00	20	6.584,67	20	6.296,93
IPEM	11	3.328,00	9	3.510,00	10	3.757,00	10	3.796,00	11	4.134,00	11	4.290,00	10	3.900,00
PROCON	20	6.418,67	22	6.927,73	25	7.466,81	21	6.972,00	24	6.769,87	19	6.042,41	18	6.031,33
IT/PRODEST	19	6.308,00	23	7.281,88	28	8.156,15	25	7.425,73	24	7.724,54	25	8.056,54	26	8.266,81
JUCEES	48	15.708,79	49	15.404,80	48	15.460,13	50	14.685,45	50	15.681,46	48	15.537,61	45	14.940,00
RTV-ES	33	10.633,34	34	11.553,59	33	10.690,40	34	10.513,33	34	10.446,94	33	10.513,34	36	11.011,33
SUPPIN	6	2.047,33	6	1.903,47	9	2.556,40	8	2.656,00	8	2.777,73	8	2.711,33	8	2.656,00
TOTAL DA INDIRETA	366	119.969,47	375	122.999,86	386	124.342,74	389	124.308,68	391	125.983,49	395	130.624,46	395	128.945,75

Fonte: Relatórios SIARHES - Administração Direta e das Autarquias.

	set/08		out/08		nov/08		dez/08		jan/08		fev/08		mar/08	
TOTAL GERAL	2.139	687.511,92	1.755	572.249,65	1.983	687.795,80	2.104	721.556,20	1.612	565.604,76	1.846	639.455,74	1.934	689.506,91
	abr/08		mai/08		jun/08		jul/08		ago/08		set/08		out/08	
TOTAL GERAL	2.046	760.216,86	2.215	839.039,17	2.274	803.798,40	2.269	778.313,04	1.969	690.536,41	2.080	750.025,75	1.942	730.709,59

**DEMONSTRATIVO DO QUANTITATIVO E DA EVOLUÇÃO DOS GASTOS COM PESSOAL DO PODER EXECUTIVO
NAS ÁREAS DE EDUCAÇÃO, SAÚDE, SEGURANÇA PÚBLICA E OUTROS
OUTUBRO2008**

Demonstrativo do Número de Servidores

ESPECIFICAÇÃO	DADOS MÊS OUTUBRO/08	%	MÉDIA MENSAL NOV./07 A OUT./08	%
1 - ATIVOS/COMPL. APOSENTADORIA	55.190	68,09	51.649	66,99
EDUCAÇÃO (1)	26.184	47,44	23.034	44,60
SAÚDE (2)	9.891	17,92	10.295	19,93
SEGURANÇA (3)	11.943	21,64	11.258	21,80
OUTROS ATIV. TÉCNICAS (4)	3.903	7,07	3.861	7,48
OUTROS PLANEJ./APOIO ADM. (5)	3.269	5,92	3.201	6,20
2 - INATIVOS/RPPS	25.868	31,91	25.456	33,01
TOTAL	81.058	100,00	77.106	100,00

Fonte: Relatórios SIARHES - Administração Direta e das Autarquias.

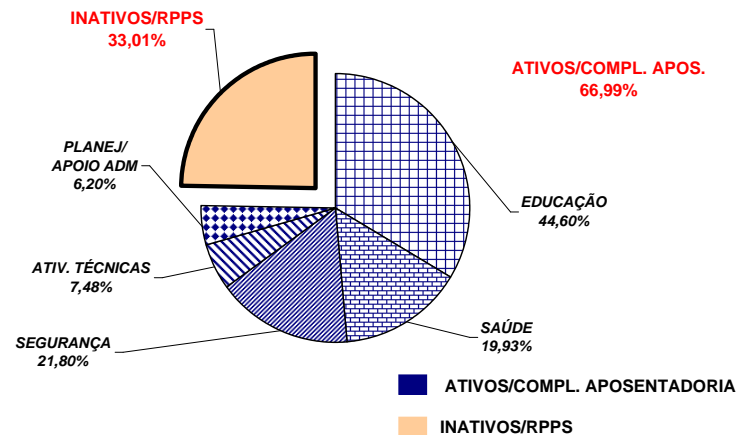

Demonstrativo dos Gastos

ESPECIFICAÇÃO	DADOS MÊS OUTUBRO/08	%	MÉDIA MENSAL NOV./07 A OUT./08	%
1 - ATIVOS/COMPL. APOSENTADORIA	140.030,38	66,07	141.724,16	65,81
EDUCAÇÃO (1)	41.187,80	29,41	43.254,14	30,52
SAÚDE (2)	23.625,32	16,87	26.427,32	18,65
SEGURANÇA (3)	44.480,06	31,76	42.902,97	30,27
OUTROS ATIV. TÉCNICAS (4)	14.569,82	10,40	12.535,89	8,85
OUTROS PLANEJ./APOIO ADM. (5)	16.167,38	11,55	16.603,84	11,72
2 - INATIVOS/RPPS	71.915,63	33,93	73.633,35	34,19
TOTAL	211.946,01	100,00	215.357,51	100,00

Fonte: Relatórios SIARHES - Administração Direta e das Autarquias.

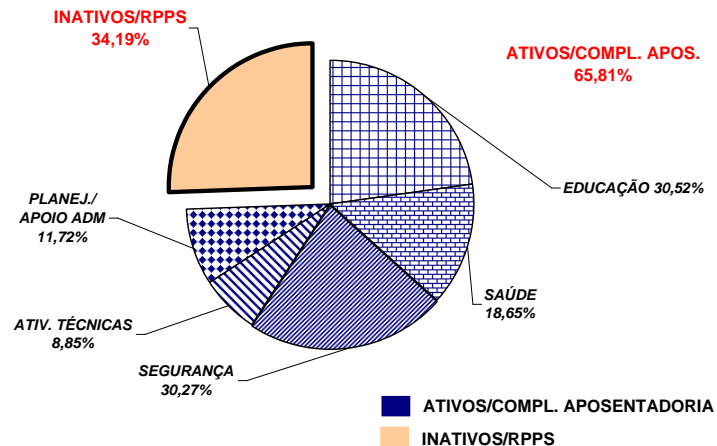

Notas:

(1) - Inclui SEDU CLT/Estatutário/DTA e DTM.

(2) - Inclui SESA - Efetivos, Comissionados e Contratados Temporários

(3) - Inclui PM/PC - Administrativos e Policiais; CBMES; HPM, SESP; SEJUS e IASES

(4) - Inclui SEAG; SEAMA; SECULT; SETADES; SEDES;SETUR; SEDURB; SETOP; SESPORT; ADERES; DER/ES; FAMES; ESESP; IEMA; IDAF; INCAPER, IOPES e DETRAN.

(5) - Inclui AGE; APE; ASPE; SEG; Casa Civil; Vice Governadoria; Casa Militar; SECT; Defensoria Pública; PGE; SEP; SEGER; Previdência Complementar; Pensões Especiais; SECOM; SEFAZ; FAPES; IJSN; RTV-ES; DIO; IPAJM; PROCON; PRODEST; IPEM; JUCEES e SUPPIN

**REMUNERAÇÃO MÉDIA DOS SERVIDORES DA ADMINISTRAÇÃO DIRETA
DO PODER EXECUTIVO - OUTUBRO/2008 (1)**

CATEGORIA	MÉDIA ATIVOS	MÉDIA INATIVOS
AGENTE DE SEGURANÇA PENITENCIÁRIO	1.422,88	1.038,40
ANALISTA ADM. E FINANCEIRO	2.226,04	-
AUDITOR FISCAL DA RECEITA ESTADUAL	10.364,72	9.887,42
AUDITORES	6.169,04	5.764,83
AUXILIAR FAZENDÁRIO	2.550,88	-
CONSULTORES	9.801,55	10.825,72
DEFENSORES PÚBLICOS	5.841,07	6.442,93
GESTOR	3.675,00	-
MAGISTÉRIO	1.662,45	1.481,77
PENSIONISTAS - PENSÕES ESPECIAIS	-	1.007,21
PROCURADORES	12.769,65	13.549,62
QUADRO COMISSIONADO (2)	1.793,65	1.819,60
QUADRO PERMANENTE	1.636,53	1.263,05

Notas:

(1) - Na remuneração estão incluídos: valores de Gratificações do Cargo; Gratificações de Funções; Escala Especial e Vantagens Pessoais. Não estão incluídos: 13º, abono férias, diferenças retroativas, auxílio alimentação, salário família, auxílio transporte e valores acima do teto constitucional.

(2) - No quadro comissionado estão incluídos subsídios do Governador, Vice-Governador, Secretários de Estado e equivalentes.

**REMUNERAÇÃO MÉDIA DOS POLICIAIS CIVIS E MILITARES DO ES
OUTUBRO/2008**

CARGOS/GRADUAÇÃO/POSTO	MÉDIA ATIVOS	MÉDIA INATIVOS
POLÍCIA CIVIL	5.312,67	4.949,42
Delegado de Polícia Especial	12.339,61	11.599,70
3º	11.472,40	10.304,29
2º	10.008,34	8.902,03
1º/Substituto	8.403,46	7.802,64
Médico Legista, Perito Bioquímico Toxicologista, Perito Criminal, Perito Criminal Especial, Assistente Social, Psicólogo	4.839,30	4.660,13
Escrivão de Polícia Investigador de Polícia	4.959,62	4.219,71
Perito Papiloscópico Perito Telecomunicação	5.723,61	5.109,08
Fotógrafo Criminalístico Aux. Perícia Med. Legal	3.626,35	2.896,30
Agente Polícia Civil	4.080,34	2.876,58
POLÍCIA MILITAR	2.472,07	4.117,91
Coronel	9.778,04	11.754,32
Tenente Coronel	8.453,40	9.314,26
Major	7.069,57	6.946,99
Capitão	5.870,48	7.336,52
1º Tenente	5.290,45	5.829,53
2º Tenente	4.975,95	5.462,71
Asp. A Oficial	-	-
Aluno Oficial	1.832,56	-
Subtenente	4.726,69	4.559,60
1º Sargento	4.110,19	4.028,54
2º Sargento	3.636,45	3.554,73
3º Sargento	3.305,39	3.176,55
Cabo	2.190,72	3.131,47
Soldado Classe "C"	1.380,31	1.344,99
Soldado Classe "B"	1.370,50	(1) 638,84
Soldado Classe "A"	887,11	670,58
Soldado (2)	1.671,18	1.402,58
Aluno Soldado	891,42	-
CORPO DE BOMBEIRO MILITAR	2.518,27	4.438,56
Coronel	10.397,96	11.919,35
Tenente Coronel	8.247,53	-
Major	6.779,56	-
Capitão	5.663,25	7.131,67
1º Tenente	5.705,67	6.062,36
2º Tenente	5.635,67	(3) 5.804,36
Asp. A Oficial	-	-
Aluno Oficial	-	-
Subtenente	4.682,24	5.047,62
1º Sargento	4.134,84	4.099,81
2º Sargento	3.694,65	3.621,89
3º Sargento	3.467,51	3.403,95
Cabo	2.167,89	2.756,91
Soldado Classe "C"	-	-
Soldado Classe "B"	1.193,29	(3) 2.635,04
Soldado Classe "A"	1.064,90	-
Soldado (2)	1.587,04	(3) 3.207,67
Aluno Soldado	892,50	-

Notas:

(1) - Há casos de reformados com proventos proporcionais refletindo na média, reduzindo-a.

(2) - Corresponde ao valor médio do subsídio.

(3) - Há apenas um caso de aposentado.

**DEMONSTRATIVO DA CONTRIBUIÇÃO PATRONAL E DOS SERVIDORES, DO
PODER EXECUTIVO, PARA O REGIME PRÓPRIO DE PREVIDÊNCIA SOCIAL - RPPS**

Em R\$ 1.000,00

ESPECIFICAÇÃO	MESES						
	SETEMBRO/2007	OUTUBRO/2007	NOVEMBRO/2007	DEZEMBRO/2007	JANEIRO/2008 (1)	FEVEREIRO/2008	MARÇO/2008
Contribuição Servidores	7.795.339,85	7.744.538,00	7.929.803,96	8.022.742,91	7.988.190,69	7.988.190,69	8.279.883,88
FF/Fundo Financeiro	7.370.443,85	7.347.933,67	7.514.999,87	7.551.025,56	7.523.841,20	7.523.841,20	7.700.729,26
FP/Fundo Previdenciário	424.896,00	396.604,33	414.804,09	471.717,35	464.349,49	464.349,49	579.154,62
Contribuição Patronal	15.528.105,90	15.430.362,12	15.230.074,50	15.977.189,37	12.985.036,46	15.941.725,44	16.519.485,67
FF/Fundo Financeiro	14.677.213,88	14.634.939,98	14.399.242,60	15.033.665,32	12.122.199,27	15.012.974,99	15.361.142,19
FP/Fundo Previdenciário	850.892,02	795.422,14	830.831,90	943.524,05	862.837,19	928.750,45	1.158.343,48
Total	23.323.445,75	23.174.900,12	23.159.878,46	23.999.932,28	20.973.227,15	23.929.916,13	24.799.369,55

ESPECIFICAÇÃO	MESES						
	ABRIL/2008	MAIO/2008	JUNHO/2008	JULHO/2008	AGOSTO/2008	SETEMBRO/2008	OUTUBRO/2008
Contribuição Servidores	8.645.634,94	9.369.288,67	9.758.159,81	9.975.237,12	9.972.661,28	9.547.818,96	9.819.382,17
FF/Fundo Financeiro	8.063.035,49	8.740.985,25	9.116.278,81	9.305.315,50	9.257.762,68	8.697.836,60	8.893.683,60
FP/Fundo Previdenciário	582.599,45	628.303,42	641.881,00	669.921,62	714.898,60	849.982,36	925.698,57
Contribuição Patronal	16.562.843,18	18.652.257,78	19.437.051,15	19.873.059,23	19.854.112,53	19.066.796,29	19.597.641,47
FF/Fundo Financeiro	15.397.644,27	17.395.685,18	18.152.977,95	18.547.516,73	18.445.650,88	17.335.560,06	17.742.522,57
FP/Fundo Previdenciário	1.165.198,91	1.256.572,60	1.284.073,20	1.325.542,50	1.408.461,65	1.731.236,23	1.855.118,90
Total	25.208.478,12	28.021.546,45	29.195.210,96	29.848.296,35	29.826.773,81	28.614.615,25	29.417.023,64

Fonte: Relatórios SIARHES - PRO2722R da Administração Direta e das Autarquias.

Nota:

(1) - A redução verificada na arrecadação deve-se a acertos nos recolhimentos da contribuição previdenciária, nos anos de 2004/2005 com devolução de valores cobrados a maior.